

2026학년도 1학기 동국대학교 DUICA 주거시설 리스트

구 분	지정주거시설					
시 설 명	하우스1906	현대 레지던스	홈스테이(하숙)	허브레지던스	스테이늘	스테이 정온
위 치	동국대학교 후문 부근	충무로역 8번 출구	본원 건물 부근	본원 건물 앞	동국대학교 신공학관 부근	충무로역 1번 출구
통학거리	도보 3분	도보 10분	도보 5분	도보 1분	도보 10분	도보 10분
특 징	- 가까운 통학 거리 - 세탁실 및 주방 구비 - 밥, 라면, 커피등 제공 - 사장님 부부 관리	- 가까운 통학 거리 - 전 객실 빌트인 키친, 드럼 세탁기 구비 - 넓은 객실	- 가까운 통학 거리 - 식사 제공 - 조용한 환경 - 남성 전용	- 1분 이내 거리 - 세탁실 및 주방 구비 - 사장님 부부 관리 - 원내 주 6회 청소	- 넓은 건물 - 전문 청소업체를 통한 청결 유지 - 여자사장님2명·건물관리인 관리	- 쾌적하고 조용한 환경 - 신규 리모델링 - 라면, 커피 제공
이용금액(월)	36만원 ~ 46만원	90만원	70만원	34만원 ~ 56만원	38만원 ~ 60만원	44만원 ~ 60만원
DUICA학생할인	₩30,000	₩40,000	-	-	-	₩20,000
DUICA지원금	₩60,000	₩60,000	₩60,000	₩60,000	₩60,000	₩60,000
DUICA 할인적용금액(월)	27만원 ~ 37만원	80만원 (2인 1실, 1인 기준)	64만원	28만원 ~ 50만원	32만원 ~ 54만원	36만원 ~ 52만원
구 분	층별 남녀 구분	객실 별 구분	남성전용	-	층별 남녀 구분	층별 남녀 구분
식사제공유무	밥, 라면, 커피 등	-	1일 2회 식사 (아침, 저녁)제공	쌀	쌀, 라면, 커피	라면, 커피
연 락 처	0507-1371-7948	02-3406-8000	02-2260-3525 (신청 전 학생지원팀 담당자 문의 요망)	0507-1485-8996	0507-1392-1978	02-2266-2979

※ 본원 학생 할인이 적용되는 주거시설은 학교지원금과 관계없이 본원 학생이면 할인금만큼의 할인 혜택을 받을 수 있습니다.

※ 주거지원 할인은 공통 ₩60,000입니다.

※ 각 시설별 최저금액과 최고금액은 옵션에 따른 차이입니다.

기숙사 안내(지정주거시설)

멀티하우스	하우스1906	현대 레지던스	홈스테이(하숙)	허브레지던스	스테이늘	스테이 정온
-------	---------	---------	----------	--------	------	--------

D 하우스1906 소개

- 입실룸 종류** - 1인실
- 통학거리** - 도보 5분 정도 소요(동국대학교 후문 앞)
- 특징**
- 사장님 부부 직접 상주하며 관리
 - 안전 및 학생케어
 - 시설관리 보장
 - 동국대학교 DUICA 학생 대상 할인(3만원)
- 층별 남녀 구분** - 층별로 구분
- 식사 구비** - 밥, 라면(5가지), 커피, 녹차 등
- 시설**
- 주방 : 김치냉장고, 정수기, 전자레인지, 전기밥솥, 제빙기 등 각종 주방비품
 - 세탁기, 건조기 구비
 - 안전 및 소방시설 - 스프링클러 설치, 소화기, 화재감지시스템(화재보험가입)
 - 도난방지를 위한 도어락, CCTV설치
 - 공용샤워실·공용화장실(원룸형은 룸 내부 개인 샤워시설/화장실도 이용 가능)
 - 초고속 인터넷 설치
 - 방마다 냉장고, 침대, 책상, 의자, 수납장, 책꽂이 등 완비

하우스1906

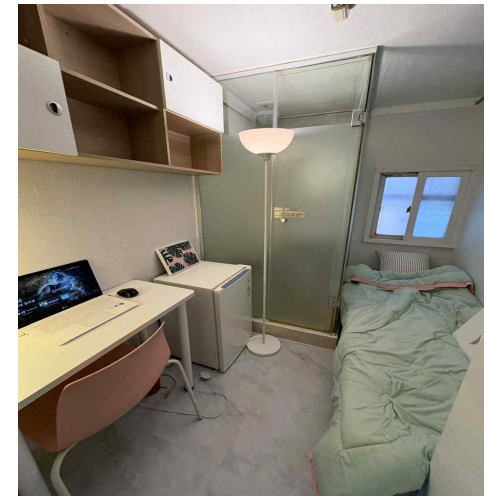

옵션별 비용

방 종류	창문	샤워 시설	화장실	금액	비고
미니룸	복도 창	없음(공용)		36만원-학교지원금-본원학생할인 = 27만원(본인부담금)	
원룸형	밖이 보이는 창	있음		46만원-학교지원금-본원학생할인 = 37만원(본인부담금)	

※ 샤워시설, 화장실이 없는 방은 공용화장실·샤워실을 이용합니다.

※ 문의처 : 하우스1906 (TEL. 0507-1371-7948)

▪ 홈페이지 : <https://naver.me/Fa32ds5b>

▪ 주 소 : 서울시 중구 서애로1길 35 동국빌딩 [4,5층] 하우스1906

기숙사 안내(지정주거시설)

멀티하우스	하우스1906	현대 레지던스	홈스테이(하숙)	허브레지던스	스테이늘	스테이 정온
-------	---------	---------	----------	--------	------	--------

D 현대 레지던스 소개

- 주거형태** - 레지던스 호텔
- 입실룸 종류** - 2인실
- 통학거리** - 도보 10분 정도 소요
- 특징**
- 조용한 환경
 - 쾌적한 시설
 - 동국대학교 DUICA 학생 대상 할인(4만원)
- 남녀 구분** - 객실별 구분
- 시설**
- 서비스드 레지던스(주거형 숙박시설)
 - 전 객실 빌트인 키친, 드럼 세탁기 구비
 - 전 객실 와이파이 제공을 통해 빠른 인터넷 속도
 - 넓은 생활공간과 공용 건조기 사용 가능
 - 객실마다 침대, 책상, 스탠드형 옷걸이, 수납장 구성
 - 전 객실 내 화장실, 샤워실 완비
 - 소수 입실 통해 조용한 환경
 - 프런트를 통한 24시간 관리

현대 레지던스



비용

방 종류	창문	샤워 시설	화장실	금액	비고
2인 1실 원룸형	밖이 보이는 창	있음		180만원-본원학생할인-학교지원금 = 160만원(본인부담금) (2인 1실, 1인당 80만원)	

※ 문의처 : 현대 레지던스 (TEL. 02-3406-8000)

- 주 소 : <http://www.hyundairs.com>
- 주 소 : 서울시 중구 마른내로 12길 7-4

기숙사 안내(지정주거시설)

멀티하우스	하우스1906	현대 레지던스	홈스테이(하숙)	허브레지던스	스테이늘	스테이 정은
-------	---------	---------	----------	--------	------	--------

D 홈스테이(하숙)소개

- 주거형태** - 홈스테이(하숙)
- 입실률 종류** - 1인실(최대 2인까지 거주가능)
- 통학거리** - 도보 5분 정도 소요
- 특징**
 - 가까운 통학 거리
 - 여사장님 관리
 - 조용한 환경
 - 남성전용
- 식사구비** - 1일 2회 식사(아침, 저녁) 제공
- 시설**
 - 타 시설 대비 넓은 방 크기
 - 와이파이 제공을 통해 빠른 인터넷 속도
 - 방마다 침대, 책상, 빨래건조대, 스탠드형 옷걸이, 수납장 구성
 - 세탁실, 공용화장실, 공용샤워실
 - 소수 입실 통해 조용한 환경
 - 여사장님의 24시간 관리
 - 전자렌지, 김치냉장고, 정수기 등을 갖춘 주방시설

홈스테이(하숙)



비용

방 종류	창문	샤워 시설	화장실	금액	비고
원룸형(약 6평형)	밖이 보이는 창	없음(공용)		70만원-학교지원금 = 64만원(본인부담금)	공과금 포함

※ 샤워시설, 화장실이 없는 방은 공용화장실·샤워실을 이용합니다.

※ 문의처 : DUICA 학생지원팀 (TEL. 02-2260-3525)

▪ 홈페이지 : 홈페이지 없음

▪ 주 소 : 서울시 중구 동호로 25가길 19 나동 101호 [1층]

기숙사 안내(지정주거시설)

멀티하우스	하우스 1906	현대 레지던스	홈스테이(하숙)	허브레지던스	스테이늘	스테이 정온
-------	----------	---------	----------	--------	------	--------

D 허브레지던스 소개

- 입실룸 종류** - 1인실
- 통학거리** - 도보 정도 1분 소요
- 특징**
- 가까운 거리
 - 사장님 부부 관리
 - 청결한 주방 및 세탁실(드럼세탁기 및 건조기, 세탁세제 제공)
 - 원내 청소 주 6회
- 식사 구비** - 쌀 제공
- 시설**
- 주방 : 냉장고, 정수기, 전자레인지, 전기밥솥, 인덕션, 음식물 처리기 등 각종 주방비품
 - 드럼세탁기 및 건조기 각 2대, 옥상 빨래건조 가능
 - 공용화장실, 공용샤워실(인테리어 완료)
 - 안전 및 소방시설 - 소방시설안전필증, 소화기, 화재감지시스템(화재보험가입)
 - 도난방지를 위한 도어락, CCTV 설치
 - 방마다 냉장고, 침대, 책상, 의자, 수납장, 샤워시설, 화장실 완비

허브레지던스

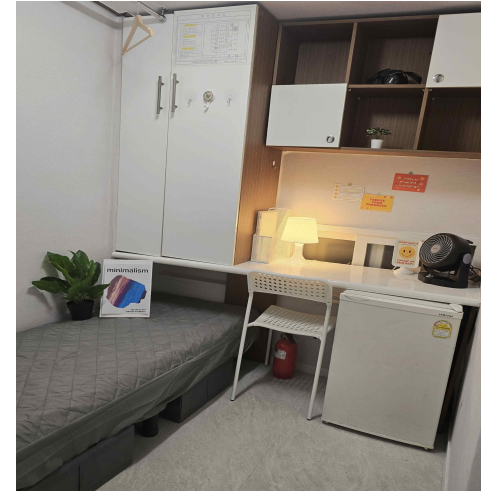

옵션별 비용

방 종류	창문	샤워 시설	화장실	금액	비고
미니룸	복도 창	없음(공용)		34만원~38만원-학교지원금 = 28만원~32만원(본인부담금)	
원룸	옵션별 상이	있음		44만원~56만원-학교지원금 = 38만원~50만원(본인부담금)	

※ 샤워시설, 화장실이 없는 방은 공용화장실·샤워실을 이용합니다.

※ 문의처 : 허브레지던스 (TEL. 0507-1485-8996)

▪ 홈페이지 : <https://naver.me/F09U7jzi>

▪ 주 소 : 서울시 중구 퇴계로50길 67 [3,4층] 허브레지던스 동대점

기숙사 안내(지정주거시설)

멀티하우스	하우스1906	현대 레지던스	홈스테이(하숙)	허브레지던스	스테이늘	스테이 정은
-------	---------	---------	----------	--------	------	--------

D 스테이늘 소개

입실룸 종류	- 1인실
통학거리	- 도보 10분 정도 소요 (동국대학교 신공학관 부근 남산학사 옆)
특징	<ul style="list-style-type: none"> - 전문 청소업체를 통한 청결 유지 - 방뿐 아니라 복도에도 난방 (바닥 따뜻) - 넓은 건물 및 방 - 여자사장님 2명·건물관리인 관리
층별 남녀 구분	- 4층 여, 5층 남녀
식사 구비	- 쌀, 라면, 커피
시설	<ul style="list-style-type: none"> - 편안하고 넓은 침대, 책상, 서랍, 행거 - 각 방별 개인 와이파이 제공을 통해 빠른 인터넷 속도 - 타 고시원보다 넓게 시공 - 타 고시원보다 더 두꺼운 벽돌블록으로 시공 - 호텔식의 고품격 인테리어 대리석 타일로 시공 - 전자렌지, 인덕션, 밥솥, 정수기 등을 갖춘 주방시설 - 쾌적한 실내 환경 조성



옵션별 비용

방 종류	창문	샤워 시설	화장실	금액	비고
일반실 내창	복도 창	없음(공용)		38만원-학교지원금 = 32만원(본인부담금)	
일반실 외창	밖이 보이는 창	없음(공용)		43만원~60만원-학교지원금 = 37만원~54만원(본인부담금)	사이즈에 따라 금액 차이 있음
원룸형	복도창	있음		52만원-학교지원금 = 46만원(본인부담금)	
	밖이 보이는 창	있음		55만원-학교지원금 = 49만원(본인부담금)	

※ 샤워시설, 화장실이 없는 방은 공용화장실·샤워실을 이용합니다.

※ 문의처 : 스테이늘 (TEL. 0507-1392-1978)

▪ 홈페이지 : <https://blog.naver.com/stayneul>

▪ 주 소 : 서울특별시 중구 필동3가 28-19 진성빌딩 [4,5층] 스테이늘

기숙사 안내(지정주거시설)

멀티하우스	하우스1906	현대 레지던스	홈스테이(하숙)	허브레지던스	스테이늘	스테이 정온
-------	---------	---------	----------	--------	------	--------

D 스테이 정온 소개

- 입실룸 종류** - 1인실
- 통학거리** - 도보 5분 정도 소요(충무로역 1번 출구)
- 특징**
 - 2026년 신규 리모델링
 - 사장님이 거주하며 24시간 관리
 - 항상 청결 유지되는 공간, 밝은 이미지의 시설
 - 방별, 복도 등 전체적으로 채광이 잘 되는 고시원
 - **동국대학교 DUICA 학생 대상 할인(2만원)**
- 층별 남녀 구분** - 층별로 구분 (4층 여성, 5층 남성)
- 식사 구비** - 라면, 커피 제공
- 시설**
 - 공용주방 : 각종 주방비품 및 커피, 제빙기 제공
 - 세탁실 및 건조기 구비
 - 에어컨, 보일러, 소방시설 신설
 - 현관 및 각 객실 도어락 및 CCTV설치 (CCTV 층당 7개 설치)
 - 공용샤워실·공용화장실
 - 와이파이 제공
 - 각 객실 모든 가구 새로교체

스테이 정온



옵션별 비용

방 종류	창문	샤워 시설	화장실	금액	비고
스탠다드	복도창	없음(공용)		44만원-본원학생할인-학교지원금 = 36만원(본인부담금)	
프리미엄	밖이 보이는 창			50만원-본원학생할인-학교지원금 = 42만원(본인부담금)	
	복도, 밖이 보이는 창			55만원-본원학생할인-학교지원금 = 47만원(본인부담금)	
디럭스	밖이 보이는 창	있음		60만원-본원학생할인-학교지원금 = 52만원(본인부담금)	

※ 샤워시설, 화장실이 없는 방은 공용화장실·샤워실을 이용합니다.

※ 문의처 : 스테이 정온 (TEL. 0507-1367-2979)

▪ 홈페이지 : 홈페이지 없음

▪ 약 도 : 서울특별시 중구 퇴계로 222 구인빌딩 [4,5층]